



Вид на стеновые панели.

Инва. № подл.	Подпись и дата	Взам. инв. №

Изм	Кол.уч	Лист	№ док	Подпись	Дата	Ул. Чудновского между домами №2 и №6	Лист 18
-----	--------	------	-------	---------	------	--------------------------------------	------------



Узел опирания ригеля на колонну по оси 7/Г.

Инв.№ подл.	Подпись и дата	Взам.инв.№

Изм	Кол.уч	Лист	№ док	Подпись	Дата	Ул. Чудновского между домами №2 и №6	Лист
							19

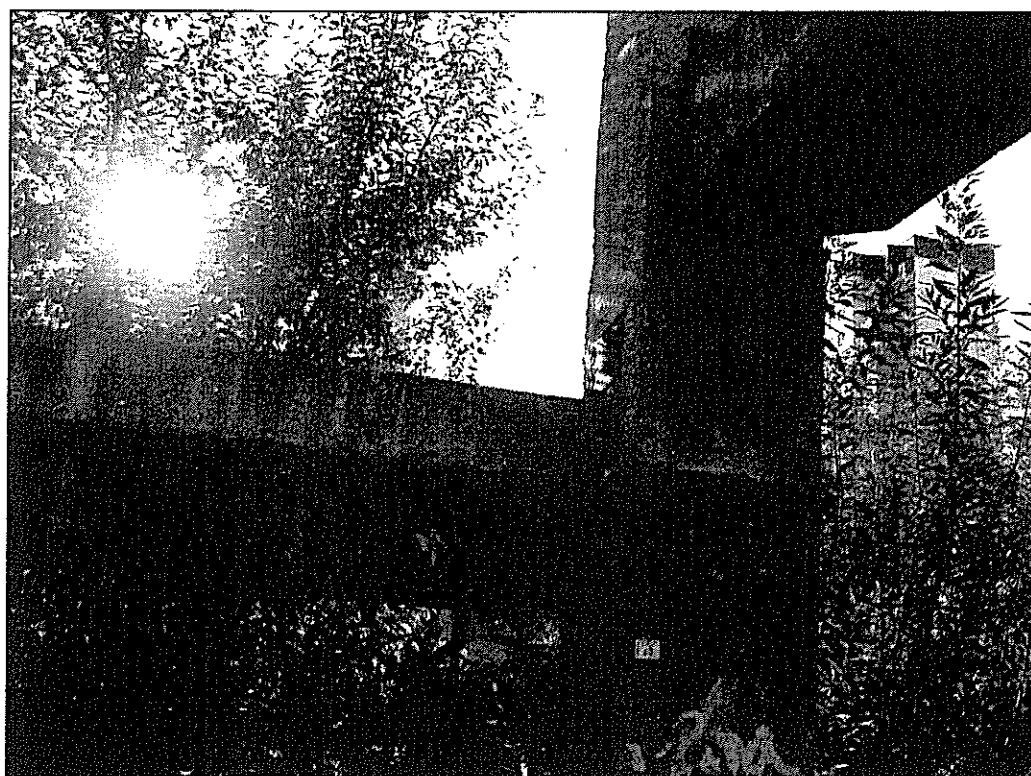

Узел опирания ригеля на колонну по оси 7/Г.

Инв. № подл.	Подпись и дата	Взам. инв. №

Изм	Кол.уч	Лист	№ док	Подпись	Дата

Ул. Чудновского между домами №2 и №6

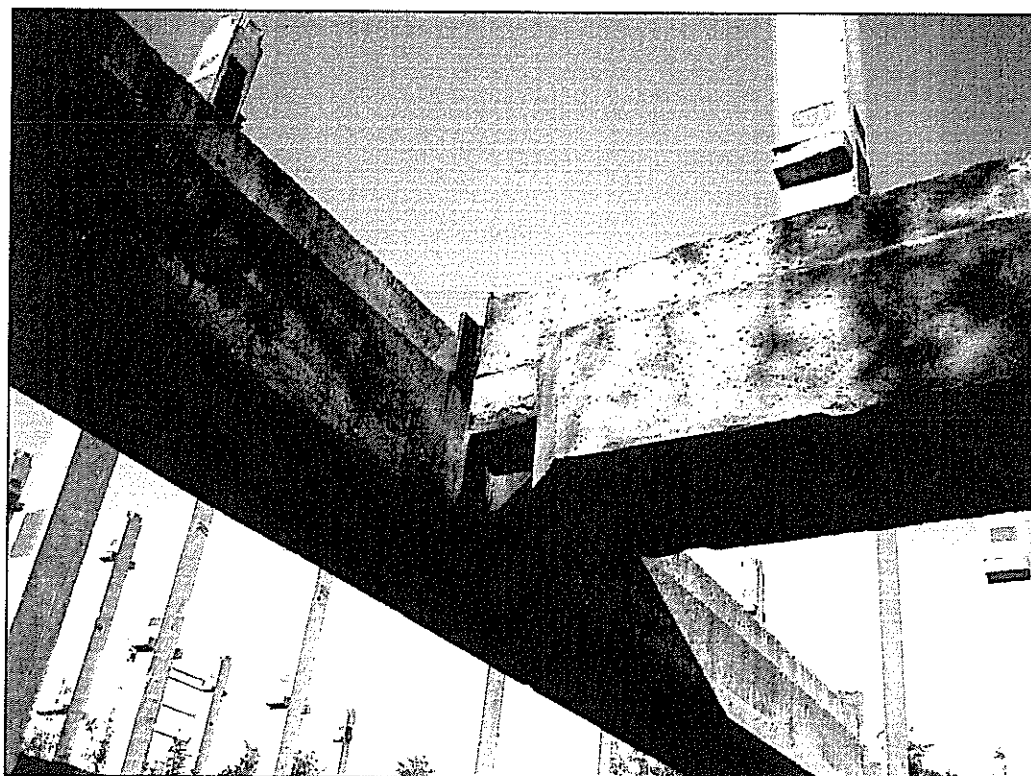

Узел опирания ригеля на ригель по оси 7 м/о «Г-Е».

Взам. инв. №

Подпись и дата

Инв. № подл.

Изм	Кол.уч	Лист	№ док	Подпись	Дата

Ул. Чудновского между домами №2 и №6

Лист



Вид на фундамент в шурфе Ш-1.

Взам. инв. №

Подпись и дата

Инв. № подл.

Изм	Кол.уч	Лист	№ док	Подпись	Дата

Ул. Чудновского между домами №2 и №6

Лист

22



Вид на фундамент в шурфе Ш-2.

Взам. инв. №

Подпись и дата

Инв. № подл.

Изм	Кол.уч	Лист	№ док	Подпись	Дата

Ул. Чудновского между домами №2 и №6



Вид на фундамент в шурфе Ш-3.

Взам. инв. №

Подпись и дата

Инв. № подл.

Изм	Кол.уч	Лист	№ док	Подпись	Дата

Ул. Чудновского между домами №2 и №6



Вид на фундамент в шурфе Ш-4.

Взам. инв. №	Подпись и дата
инв. № подл.	

Изм	Кол.уч	Лист	№ док	Подпись	Дата

Ул. Чудновского между домами №2 и №6

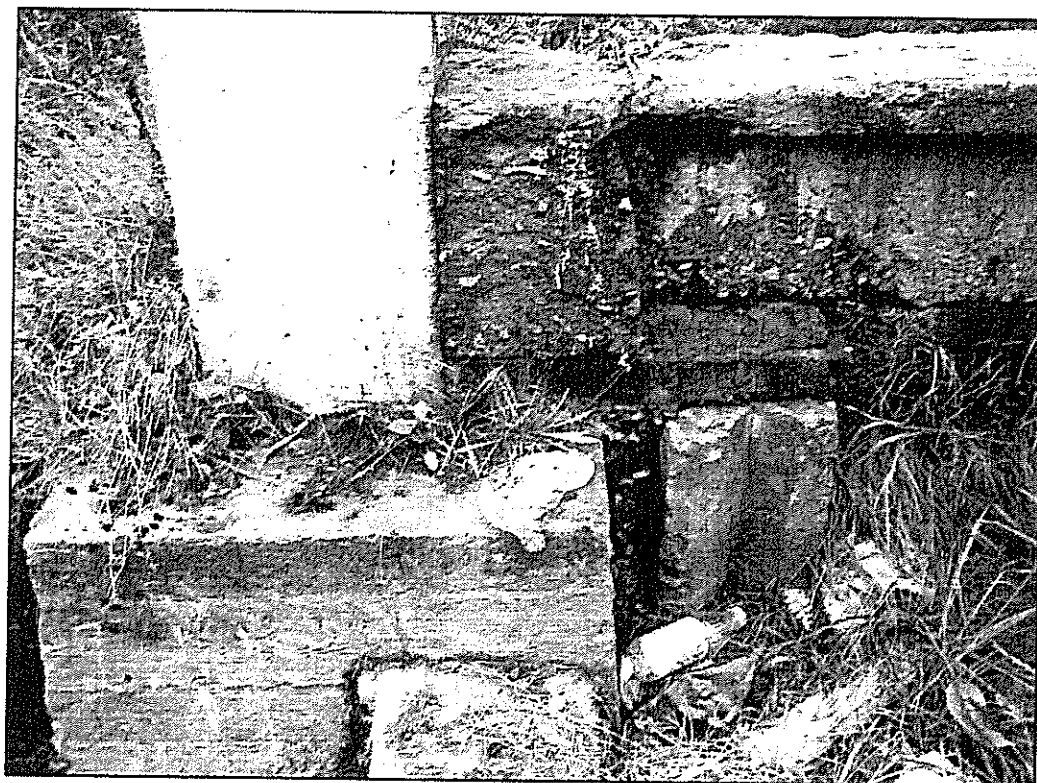

Узел опирания рандбалки на подколонник
через набетонку и блок.

Изм	Коп.уч	Лист	№ док	Подпись	Дата
Изм	Коп.уч	Лист	№ док	Подпись	Дата

Взам. инв. №

Подпись и дата

Инв. № подл.



Вид на дефектное основание пола в осях «К-М» м/о «3-8».

И/в. № подл.	Подпись и дата	Взам. инв. №

Изм	Кол.уч	Лист	№ док	Подпись	Дата

Ул. Чудновского между домами №2 и №6.